

MAPA RAYID – Dr. DENNY JHONSON-EUA

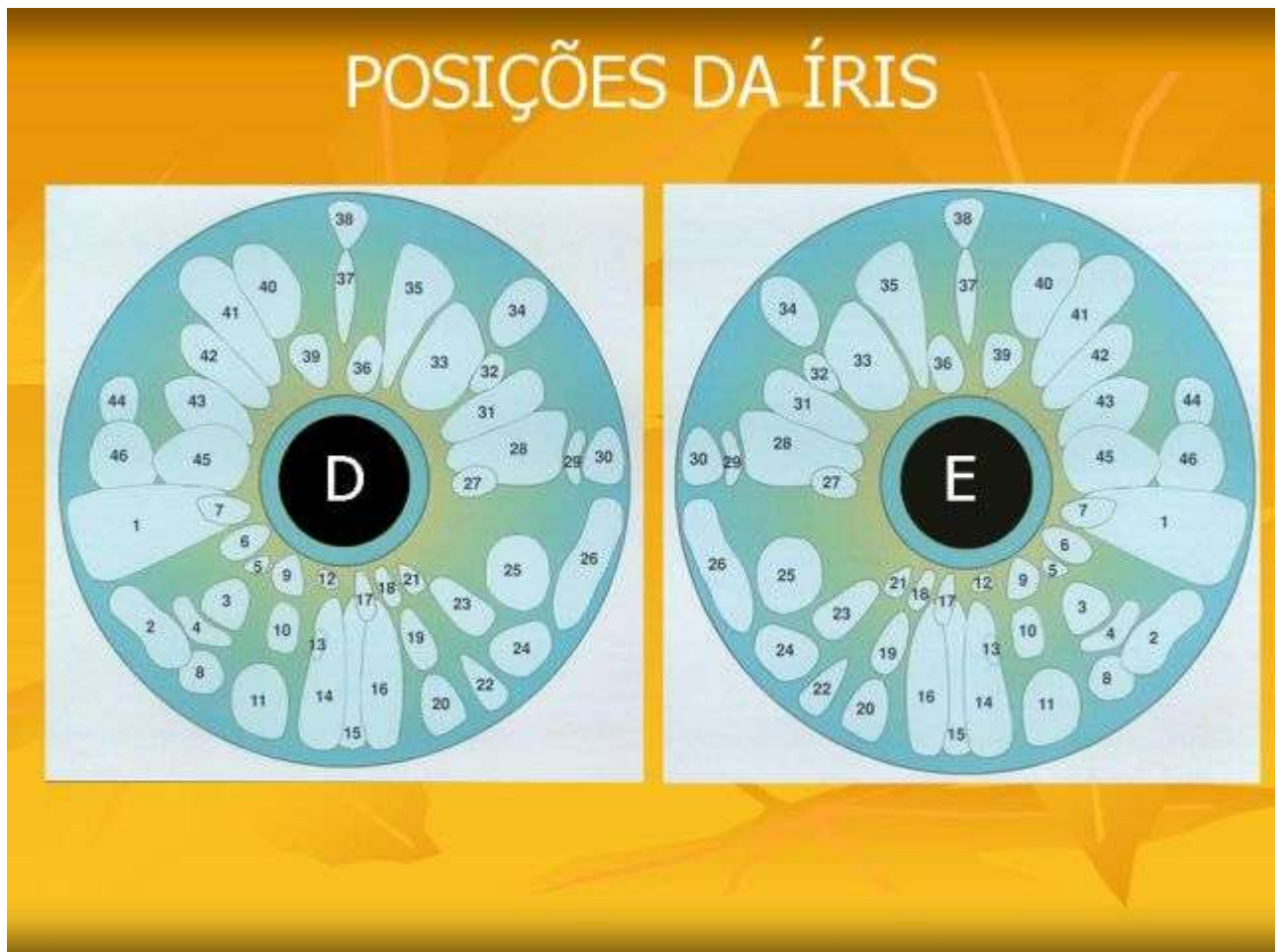

RAY- RAI0- MENOR PARTÍCULA QUE PARTE DE UM FEIXE DE LUZ.

ID – INCONSCIENTE, SUBCONSCIENTE, PROFUNDIDADE DO SER.

EXEMPLOS DE ÁREAS

Homem-OE - ÁREA 29 - SINCERIDADE
ÁREA 35 - SABEDORIA

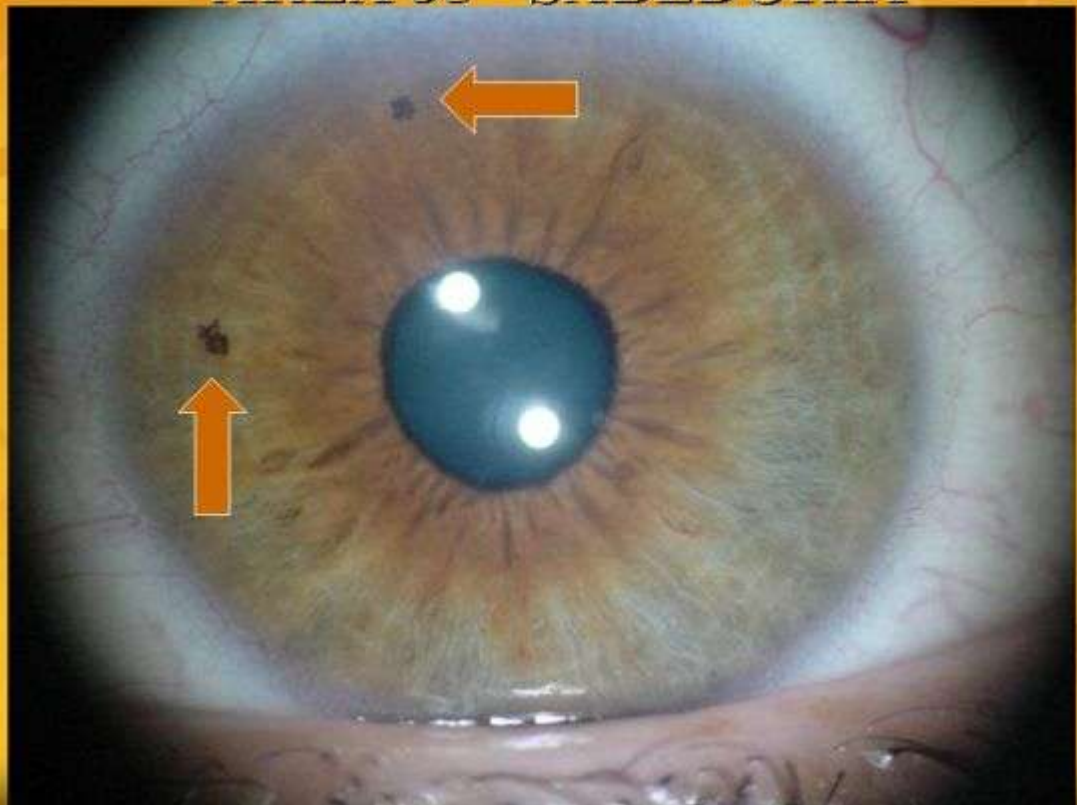

OBS : ÍRIS QUE DENOTA PERFIL DE DONS COM A COMUNICAÇÃO. CERTAMENTE ESTA PESSOA TENDERÁ A TRABALHAR COM A FALA, COM A COMUNICAÇÃO VERBAL. E REALMNETE, ESSA PESSOA É PROFESSOR, PALESTRANTE. A ÍRIS REALMENTE DENOTA DONS E VOCAÇÕES.

ESTA ÁREA DENOTA A QUALIDADE DO CARINHO RECEBIDO DOS PAIS. A ATENÇÃO RECEBIDA. A ORIENTAÇÃO RECEBIDA DOS PAIS. SE FOI POUCA, APARECERÁ PÉTALA . SE FOR DEVIDO AO PAI, APARECERÁ NO OLHO DIREITO. SE FOR RELACIONADA Á MÃE, APARECERÁ NO OLHO ESQUERDO.

ÁREA 1- CARINHO

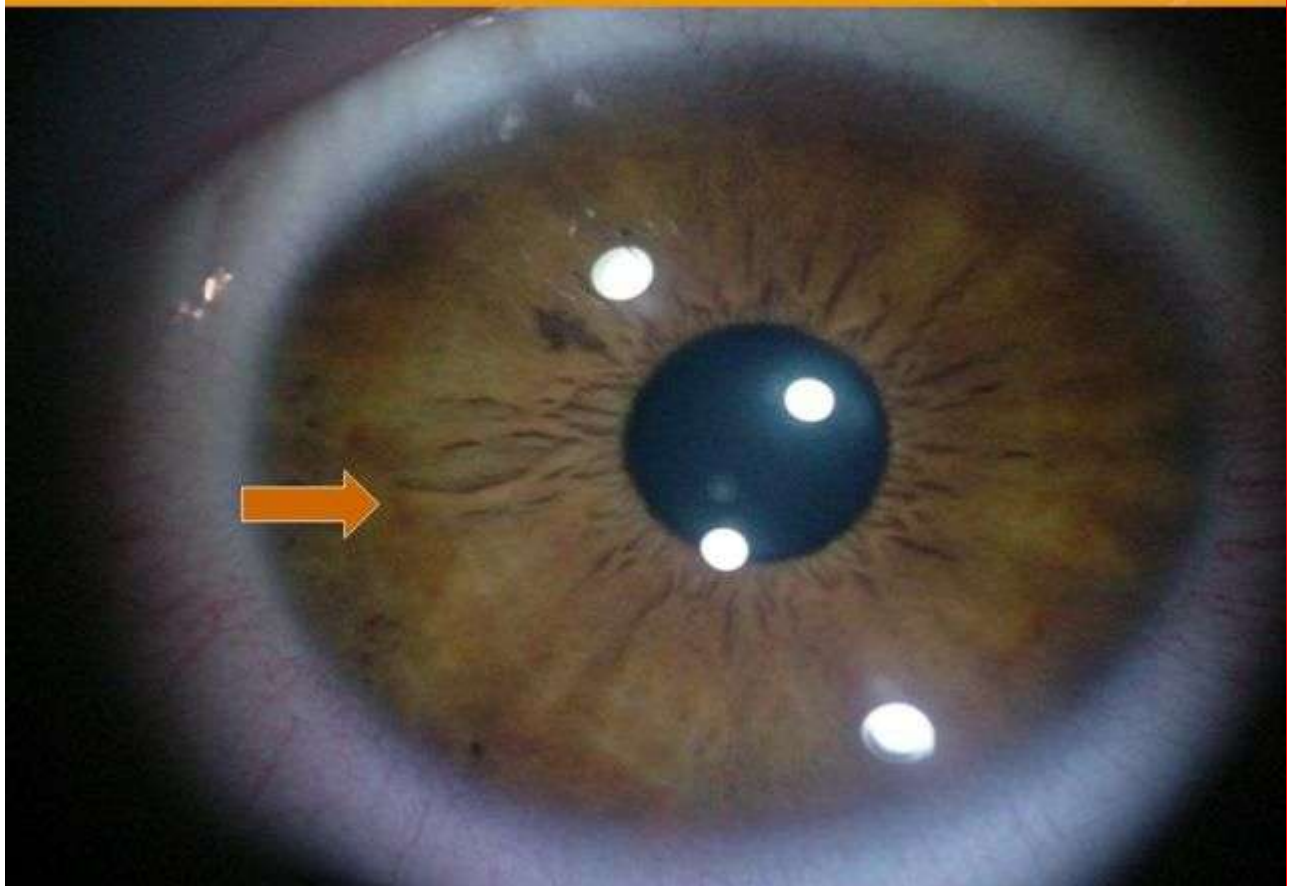

ÁREA Nº 2- ÁREA DO PERDÃO .

OS PADRÕES VÃO SE REPETINDO DE GERAÇÃO EM GERAÇÃO.

AÍ ESTÁ UMA REPETIÇÃO DE PADRÃO DE RESSENTIMENTO E MÁGOAS COM OS HOMENS DA VIDA (PAI, FILHO, MARIDO, PATRÃO, ETC.)

